

## ACTUALIZACIONES AL SISTEMA ADMIARCHI

### VERSION: 7.3.242 del 12 de Abril de 2023

- En la consulta del Semáforo de requerimientos PQRSDf se agrega columna **Anotación Respuesta** para mostrar el texto recogido cuando el documento de respuesta se clasifica como *Trasladado por competencia* o *Respuesta Parcial*.



Radicado	Contribuyente	Caracterizable	Días de Plazo	Verificación	Días de tramitación	Porcentaje tramitación	Estado	Fecha salida	Respuesta en	Respuesta por	Anotación Respuesta	Estado Respuesta
2023-03-03	USUARIOWEB	1	15	100%	15	100%	Finalizado	2023-03-17 23:59:59.000	USUARIOWEB	Página Web		Finalizado

- Al reporte de ficha de la PQRSDf se agregan espacios de línea para separar la información y facilitar su lectura. También se agregan nuevos campos como son; *Radicado por*, *Medio de Recepción*, *Sector rural*, *Predio rural*, *Segundo celular*, *Nombre de municipio de ubicación del hecho*.

### UNIVERSIDAD DE LA VIDA

#### RADICACION PETICIONES, QUEJAS, RECLAMOS, SUGERENCIAS, DENUNCIAS Y FELICITACIONES

Requerimiento Número : 2023-EI-00000001  
 Fecha : 2023-03-03 16:21:48.130  
 Fecha Límite de respuesta: 2023-03-17 23:59:59.000  
 Radicado por : USUARIOWEB  
 Medio de recepción : Página Web

Tipo de solicitante : Persona Natural  
 Número de identificación : 24125004 Tipo: CC  
 Solicitante / Denunciante: CARLOS URIEL MONCADA BUENO  
 Dirección : Carrera 23 45 67  
 Barrio : Los chiles Cuchilla del salado La giralda  
 Email para notificación : acuses@admiarchi.com  
 Teléfono fijo : 8857412  
 Teléfono Móvil : 3155417932 3102252535  
 País : Colombia  
 Departamento : Caldas  
 Municipio : Manizales

Tipo de solicitud : Peticiones  
 Clasificación : De Interes particular/ general  
 Subclasificación : Residuos Sólidos

Resumen de la solicitud :  
 Arrojo de basuras sobre la via  
 Detalle :  
 Se estan arrojando basuras en la via de entrada al pueblo

Ubicación del hecho - Localización: 17001 Manizales  
 Dirección / Sitio:

Observaciones:  
 Anexos:  
 ParaCorregirVigencias.xlsx

- Durante la carga de archivos anexos se verifica el tamaño del archivo que se desea cargar. Si este supera los 25MB se advierte que no se garantiza su envío por email.

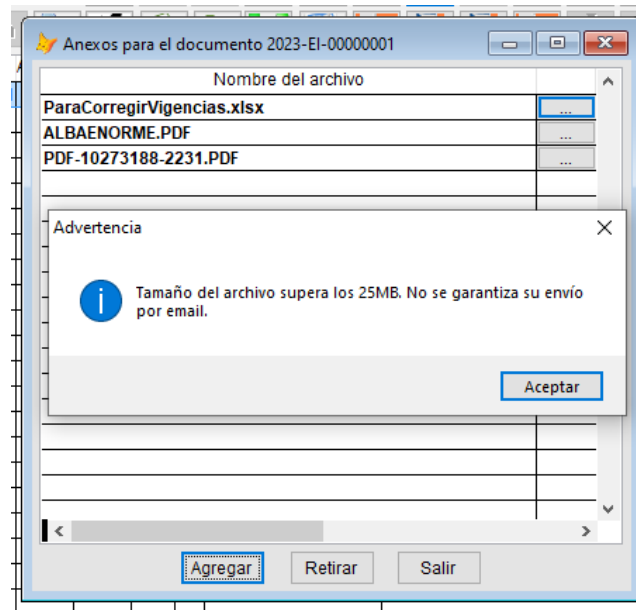

- Durante la carga de archivos anexos se verifica la suma del tamaño de todos los archivos ya cargados más el tamaño del nuevo. Si esta suma supera los 25MB se advierte que no se garantiza su envío por email.

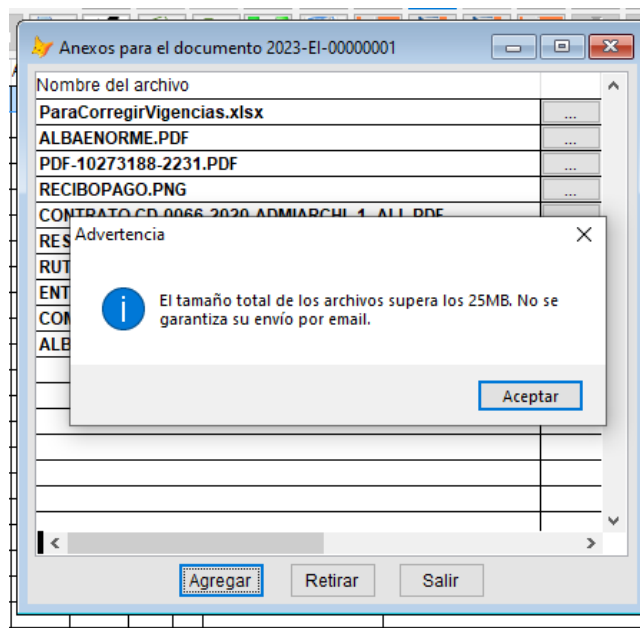

- Después de cargar el archivo se conserva la última ruta del archivo previamente cargado.

- Se agrega impresión de rótulo para impresora ZEBRA\_GK420D\_60X30 en plataforma Web.