

ACTUALIZACIONES AL SISTEMA ADMIARCHI

VERSION: 7.3.169 del 10 de Agosto de 2017

- En la vista de Documentos Recibidos se activa el botón "Ver Acuse". Este botón resulta útil para ver el archivo de acuse de un documento que se recibió como copia.

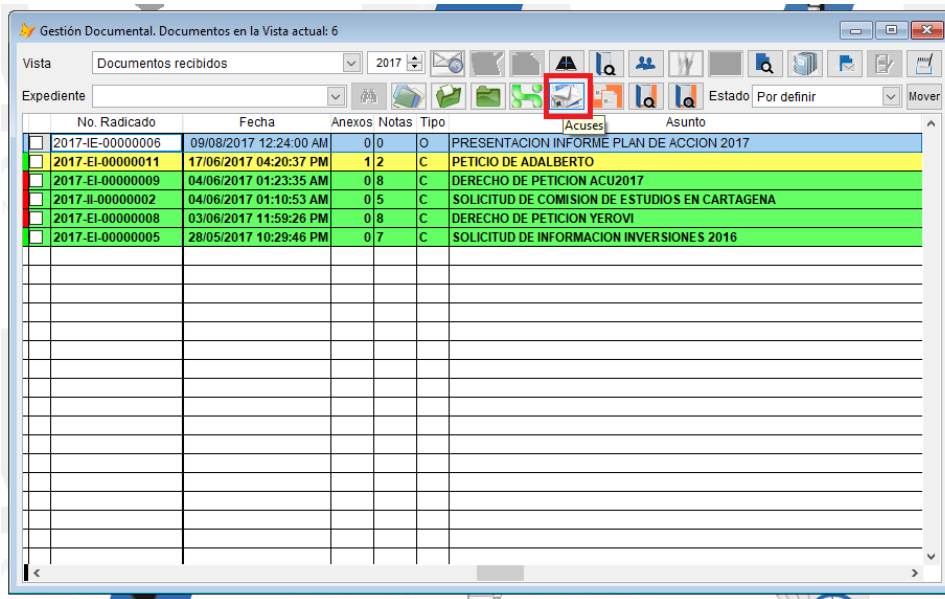

- Al crear expedientes en archivo de Gestión se amplía el despliegue del nombre de la unidad productora y de la Serie-Subserie durante la selección.

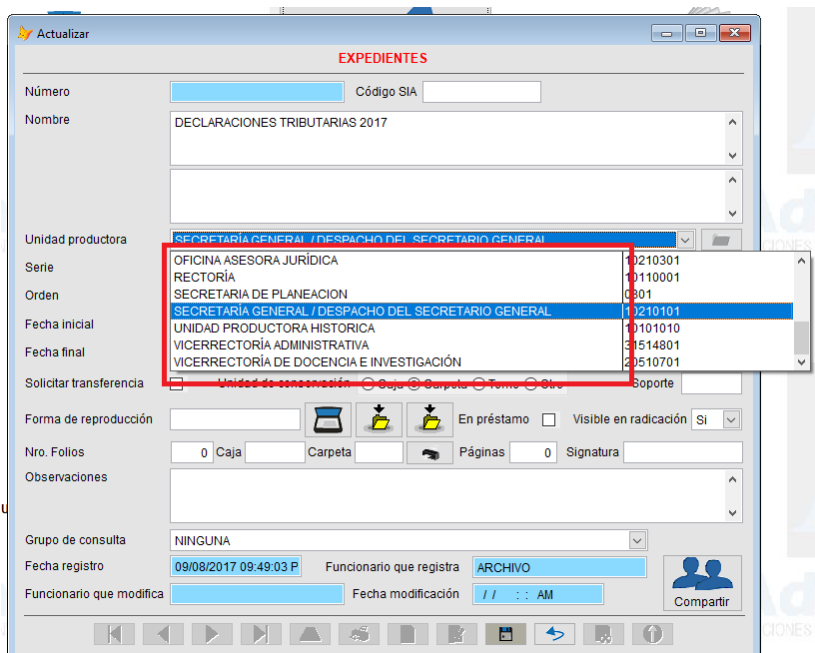

- En la vista de documentos Recibidos se agrega columna **"Visibilidad compartida"** para mostrar la lista de expedientes desde donde es visible el documento.

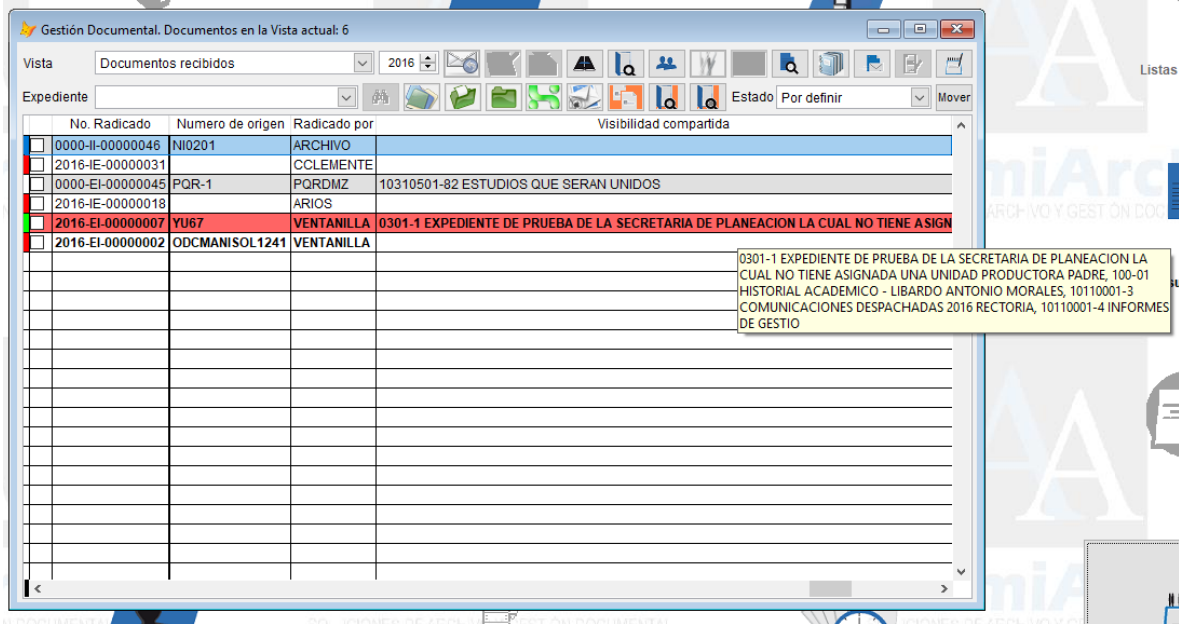

Vista: Documentos recibidos, 2016

Expediente: [dropdown]

No. Radicado	Numero de origen	Radicado por	Visibilidad compartida
0000-II-00000046	NI0201	ARCHIVO	
2016-IE-00000031		CCLEMENTE	
0000-EI-00000045	PQR-1	PQDMZ	10310501-82 ESTUDIOS QUE SERAN UNIDOS
2016-IE-00000018		ARIOS	
2016-EI-00000007	YU67	VENTANILLA	0301-1 EXPEDIENTE DE PRUEBA DE LA SECRETARIA DE PLANEACION LA CUAL NO TIENE ASIGN
2016-EI-00000002	ODCMANISOL1241	VENTANILLA	

0301-1 EXPEDIENTE DE PRUEBA DE LA SECRETARIA DE PLANEACION LA CUAL NO TIENE ASIGNADA UNA UNIDAD PRODUCTORA PADRE, 100-01 HISTORIAL ACADEMICO - LIBARDO ANTONIO MORALES, 10110001-3 COMUNICACIONES DESPACHADAS 2016 RECTORIA, 10110001-4 INFORMES DE GESTIO

- En la vista de Consulta General se agrega columna **"Visibilidad compartida"** para mostrar la lista de expedientes desde donde es visible el documento.

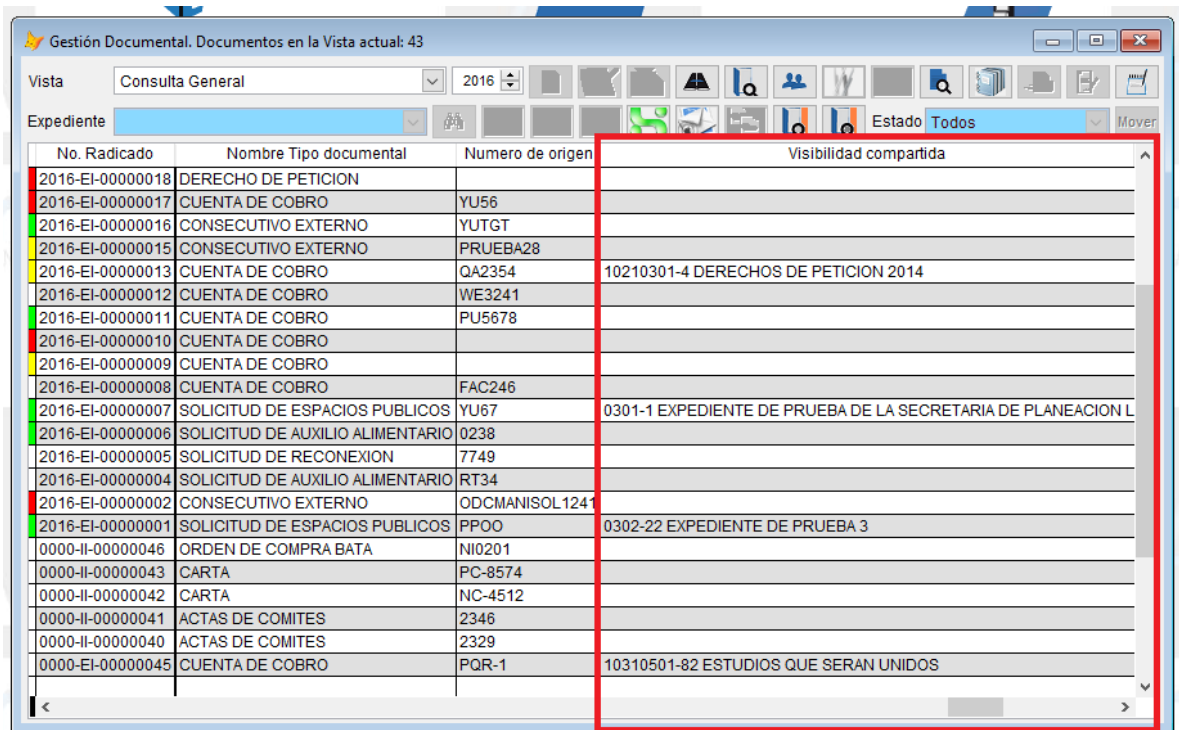

Vista: Consulta General, 2016

Expediente: [dropdown]



No. Radicado	Nombre Tipo documental	Numero de origen	Visibilidad compartida
2016-EI-00000018	DERECHO DE PETICION		
2016-EI-00000017	CUENTA DE COBRO	YU56	
2016-EI-00000016	CONSECUTIVO EXTERNO	YUTGT	
2016-EI-00000015	CONSECUTIVO EXTERNO	PRUEBA28	
2016-EI-00000013	CUENTA DE COBRO	QA2354	10210301-4 DERECHOS DE PETICION 2014
2016-EI-00000012	CUENTA DE COBRO	WE3241	
2016-EI-00000011	CUENTA DE COBRO	PU5678	
2016-EI-00000010	CUENTA DE COBRO		
2016-EI-00000009	CUENTA DE COBRO		
2016-EI-00000008	CUENTA DE COBRO	FAC246	
2016-EI-00000007	SOLICITUD DE ESPACIOS PUBLICOS	YU67	0301-1 EXPEDIENTE DE PRUEBA DE LA SECRETARIA DE PLANEACION L
2016-EI-00000006	SOLICITUD DE AUXILIO ALIMENTARIO	0238	
2016-EI-00000005	SOLICITUD DE RECONEXION	7749	
2016-EI-00000004	SOLICITUD DE AUXILIO ALIMENTARIO	RT34	
2016-EI-00000002	CONSECUTIVO EXTERNO	ODCMANISOL1241	
2016-EI-00000001	SOLICITUD DE ESPACIOS PUBLICOS	PPOO	0302-22 EXPEDIENTE DE PRUEBA 3
0000-II-00000046	ORDEN DE COMPRA BATA	NI0201	
0000-II-00000043	CARTA	PC-8574	
0000-II-00000042	CARTA	NC-4512	
0000-II-00000041	ACTAS DE COMITES	2346	
0000-II-00000040	ACTAS DE COMITES	2329	
0000-EI-00000045	CUENTA DE COBRO	PQR-1	10310501-82 ESTUDIOS QUE SERAN UNIDOS

- Durante la consulta de documentos contenidos en el expediente se agrega botón para mirar el archivo de **Acuse**.

Sistema de Administración de Archivo ADMIARCHI Versión 7.3.168 (NATALIA GONZALEZ MORA - 10310501 OFICINA ASESORA DE PLANEACIÓN)

Tablas Histórico Central Gestión Documentos Otros Ayuda Salir

Documentos en Unidades de archivo de Gestión. 10310501-91 Número de registros: 3 Total folios: 3

No Radicación	Fecha	Imagen	Anexos	C.A.	AnotacioneC.A.	Indicex	Número Origen	Asunto	Folios	Acuse	Código Gula	RA	Respuesta a R.E.	Respuesta en	Nombre de Expediente
2017-IE-00000006	09/09/2017 12:24		0		0			PRESENTACION INFORME PLAN DE ACCION 2017							PLAN DE ACCION 2017
2017-II-00000003	19/06/2017 11:51		0		0			SOLICITUD DE PEDIDO PARA OFICINA DEL GERENTE							PLAN DE ACCION 2017
2017-II-00000005	09/08/2017 12:16		0		0			PRESENTACION INFORME PLAN DE ACCION							PLAN DE ACCION 2017